

INFORME DE MONITOREO DE MEDIOS*

Fecha: 11/06/2022

Semana N° 23

Coordinación de Vigilancia Epidemiológica

*Vigilancia basada en eventos de interés epidemiológico mediante el monitoreo de medios abiertos de comunicación locales y nacionales.

Reporte de eventos:

Amenaza	Tema	Medio	Fecha	Resumen	Liga	Prioridad
Biológico	Puentes colgantes sin mantenimiento	El Sol de Cuernavaca	10 junio 2022	Vecinos de la colonia Actopan llaman las autoridades municipales a rehabilitar la "hamaca" o puente colgante sobre el río Chalma, el cual comunica a los vecinos de esta colonia con la zona de cultivo del ejido de Teccala, esto tras el colapso del Paseo Ribereño en Cuernavaca. En los municipios de la zona sur hay más seis de puentes colgantes que no reciben mantenimiento y en Tlaltizapán por lo menos dos no están funcionando.	https://www.elsoldecuernavaca.com.mx/loca/seis-puentes-colgantes-carecen-de-mantenimiento-en-la-zona-sur-8416766.html	Bajo
Lluvias	Clima para el fin de semana	El Sol de Cuernavaca	10 junio 2022	Para este fin de semana, el pronóstico meteorológico advierte que habrá cielo medio nublado con temperaturas máximas de cálidas a calurosas , temperaturas matutinas y nocturnas de muy frescas a frescas.	https://www.elsoldecuernavaca.com.mx/loca/como-estara-el-clima-este-fin-de-semana-en-morelos-7497239.html	Bajo
Biológico	Maquinas expendedoras de vapeadores	El Sol de Cuernavaca	10 junio 2022	Al emitirse la alerta sanitaria por parte de la Comisión Federal para la Protección de Riesgos Sanitarios (Cofepris) sobre lo dañino que resulta el consumo de vapeadores o cigarros electrónicos, sus homólogos en Morelos han identificado seis máquinas expendedoras en las que el dueño no se ha presentado, por lo que podrán ser retiradas, aclaró la responsable del área, ya que desde el mes pasado comenzaron las inspecciones.	https://www.elsoldecuernavaca.com.mx/loca/hay-seis-maquinas-expendedoras-de-vapeadores-sin-duenos-8416245.html	Bajo
Biológico	Casos activos Covid-19	Diario de Morelos	10 junio 2022	La Secretaría de Salud informa que a la fecha en Morelos se han estudiado 316 mil 379 personas, de las cuales se han confirmado 70 mil 889 con coronavirus COVID-19; 71 están activas y se han registrado 5 mil 308 defunciones.	https://www.diariodemorelos.com/noticias/suben-70-los-casos-activos-de-covid-19-en-morelos	Bajo
Biológico	Amiloidosis hereditaria con más casos en Morelos	Diario de Morelos	11 junio 2022	La Amiloidosis Hereditaria es una enfermedad rara que llega a afectar a familias completas y Morelos es una de las entidades con mayor número de casos registrados.	https://www.diariodemorelos.com/noticias/amiloidosis-hereditaria-afecta-familias-completas-morelos-presenta-casos	Bajo
Biológico	Prevención de casos de ETV	Diario de Morelos	11 junio 2022	Servicios de Salud Morelos pidió a padres de familia proteger a los menores de edad e hizo un llamado a mujeres embarazadas, adultos mayores y personas con enfermedades crónicas, a intensificar las medidas preventivas para evitar la picadura del mosquito transmisor de dengue, zika y chikungunya.	https://www.diariodemorelos.com/noticias/laman-protger-ni-os-adultos-mayores-y-embarazadas-del-mosco-del-dengue	Bajo
Biológico	Se espera mucho calor para el fin de semana	Diario de Morelos	11 junio 2022	La Comisión Estatal del Agua Ceagua informa que para la segunda semana del mes de junio se esperan condiciones de tiempo variable, cielo medio nublado a nublado a partir de la tarde, un ambiente cálido durante el día, fresco por la madrugada y al amanecer.	https://www.diariodemorelos.com/noticias/luvias-y-mucho-calor-para-este-fin-de-semana-en-morelos	Bajo



<http://ssm.gob.mx>



Servicios de Salud Morelos



@MorelosSalud

Callejón Borda N°3 Col. Centro C.P. 62000
Teléfono (777) 312 62 31 / 314 33 36 ext. 222

**Calle Gómez Azcárate No. 205, Col. Lomas de la Selva
C.P. 62270, Cuernavaca, Morelos. Tel.: 777 102 25 56**

Amenaza	Tema	Medio	Fecha	Resumen	Liga	Prioridad
Biológico	2do casos sospechoso de Hepatitis infantil	La Unión	10 junio 2022	Un niño de un año, residente del municipio de Guadalajara, quien comenzó con síntomas el 30 de mayo, se encuentra hospitalizado con estado de salud grave bajo sospecha de tener hepatitis aguda grave de origen desconocido. Las pruebas para su confirmación, ya fueron enviadas al Instituto de Diagnóstico y Referencia Epidemiológicos (InDRE).	https://www.launion.com.mx/morelos/nacional/noticias/207766-detectan-otro-posible-caso-de-hepatitis-aguda-de-origen-desconocido-en-jalisco-ya-suman-6.html	Bajo
Biológico	Alerta por procedimientos quirúrgicos	La Unión	10 junio 2022	Las autoridades locales deberán atender el aviso de la Federación y reforzar la vigilancia de los negocios que ofrecen servicios médico estéticos. La Comisión Federal para la Protección contra Riesgos Sanitarios (Cofepris) alertó que los establecimientos denominados Grupo D+G Aesthetics & MedSpa, S.A. de C. V. representan un riesgo para la salud pública en las cinco entidades federativas donde operan, entre ellas Morelos.	https://www.launion.com.mx/morelos/societad/noticias/207747-alertan-contra-negocio-que-ofrece-procedimientos-quirurgicos-esteticos.html	Bajo
Biológico	Casos acumulados Covid-19	La Unión	10 junio 2022	La Secretaría de Salud informó este viernes que a la fecha en Morelos se han estudiado 316 mil 379 personas, de las cuales se han confirmado 70 mil 889 con coronavirus covid-19; 71 están activas y se han registrado 5 mil 308 defunciones.	https://www.launion.com.mx/morelos/avances/noticias/207735-en-morelos-70-889-casos-confirmados-acumulados-de-covid-19-y-5-308-decesos.html	Bajo



<http://ssm.gob.mx>



Servicios de Salud Morelos



@MorelosSalud

Callejón Borda N°3 Col. Centro C.P. 62000
Teléfono (777) 312 62 31 / 314 33 36 ext. 222

**Calle Gómez Azcárate No. 205, Col. Lomas de la Selva
C.P. 62270, Cuernavaca, Morelos. Tel.: 777 102 25 56**

INFORME DE RIESGOS METEOROLÓGICOS

Fecha: 11/06/2022

Semana N° 23

Coordinación de Vigilancia Epidemiológica

Fuente: Servicio Meteorológico Nacional de México, CONAGUA.

LA INTEGRACIÓN DE LA ONDA TROPICAL NÚM. 3 A LA ZONA DE BAJA PRESIÓN CON PROBABILIDAD PARA DESARROLLO CICLÓNICO Y LA VAGUADA MONZÓNICA, MANTIENEN EL TEMPORAL DE LLUVIAS EN EL SUR Y SURESTE DE MÉXICO

Para hoy, la integración de la **onda tropical Núm. 3** a la **zona de baja presión con potencial ciclónico** que se desplazará al sur de las costas de Guerrero y la **vaguada monzónica** extendida frente a la costa sur del Pacífico mexicano, mantendrán el temporal de lluvias fuertes a intensas que podrían ocasionar deslaves e inundaciones en zonas del oriente, sur y sureste de México. Por su parte, **canales de baja presión**, en combinación con el ingreso de aire cálido y húmedo proveniente de ambos océanos, producirán chubascos y lluvias puntuales fuertes con descargas eléctricas y posibles granizadas en el noroeste, norte y occidente del país. La **nueva onda tropical Núm. 4** se desplazará al sur de la Península de Yucatán e incrementará la probabilidad de lluvias puntuales muy fuertes en Chiapas. Finalmente, la **circulación anticiclónica** en niveles medios de la atmósfera mantendrá ambiente caluroso a muy caluroso en la mayor parte del país, con temperaturas máximas extremadamente calurosas, por arriba de los 45°C, en zonas de Baja California.

Las lluvias se acompañarán de descargas eléctricas, vientos fuertes y probable caída de granizo. Con posibles deslaves e inundaciones en el sur y sureste de México.

Intervalo de chubascos con lluvias puntuales fuertes (25-50mm):

Chihuahua, Jalisco, Colima, Estado de México, **Morelos**, Puebla y Veracruz.

Temperaturas Máximas de 35-40 °C:

Baja California Sur, Durango, Zacatecas (norte y sur), Jalisco, Michoacán, **Morelos**, Hidalgo (norte), Puebla (norte), Guerrero, Campeche y Yucatán.

Pronostico en región Mesa Central:

Cielo medio nublado. Por la tarde y noche cielo nublado con lluvias puntuales fuertes en Morelos y Puebla (suroeste), así como lluvias aisladas en Hidalgo y Tlaxcala. Ambiente matutino fresco, siendo frío en zonas altas de Puebla y Tlaxcala. Ambiente cálido a caluroso por la tarde. Viento de dirección variable de 10 a 25 km/h en la región, con rachas de 50 km/h en Guanajuato y Querétaro.

SISTEMAS METEOROLÓGICOS ACTUALES

Núm. 323 del 11 de junio de 2022 / 06:00 horas

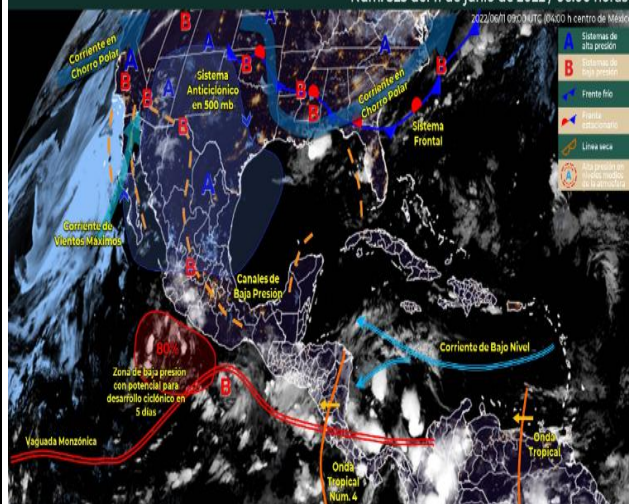

<http://ssm.gob.mx>



Servicios de Salud Morelos



@MorelosSalud

Callejón Borda N°3 Col. Centro C.P. 62000
Teléfono (777) 312 62 31 / 314 33 36 ext. 222

**Calle Gómez Azcárate No. 205, Col. Lomas de la Selva
C.P. 62270, Cuernavaca, Morelos. Tel.: 777 102 25 56**

INFORME DE MONITOREO VOLCÁNICO Y SISMOLÓGICO

Fecha: 11/06/2022

Semana N° 23

Coordinación de Vigilancia Epidemiológica

Fuente: Servicio Sismológico Nacional, UNAM. / Centro nacional de Prevención de Desastres (CENAPRED)-SEGOB, SENEAM-SCT y NOAA.

En las últimas 24 horas, mediante los sistemas de **monitoreo del volcán Popocatepetl**, se detectaron **nueve exhalaciones de baja intensidad, acompañadas de vapor de agua y gases volcánicos**. Adicionalmente se registraron **62 minutos de tremor y tres sismos volcanotectónicos**: dos registrados ayer las 18:13 y 19:30 hora local, el tercero registrado hoy a las 09:41 hora local, con magnitud calculada de 1.7, 1.8 y 2.3, respectivamente (eventos 9, 10 y 11). Durante la mañana y **al momento de este reporte, se observa una ligera emisión de vapor de agua y gases volcánicos con dirección en el sector oeste**.

NIVEL DE ALERTA	SEMAFORO	AMARILLO-FASE 2	RECOMENDACIONES PARA LA FASE AMARILLO FASE 2
	<p>El volcán presenta incremento en su actividad, con explosiones esporádicas:</p> <ul style="list-style-type: none"> Pluma continua de vapor de agua y gas. Caída de ceniza leves a moderadas en poblaciones cercanas. Lanzamiento de fragmentos incandescentes y posibilidad de flujos piroclásticos de corto alcance asociado a las explosiones. Crecimiento y destrucción de domos de lava. Flujos de lodo o escombros de corto alcance. 		
			<ol style="list-style-type: none"> Continuar con el radio de seguridad de 12 km, por lo que la permanencia en esa área no está permitida. Controlar el tránsito entre Santiago Xalitlintla y San Pedro Nexapa, vía Paso de Cortés. A las autoridades de Protección Civil, mantener sus procedimientos preventivos, de acuerdo con sus planes operativos. A la población se le recomienda eleva la atención a los avisos de las autoridades de su localidad y se exhorta a no acercarse al volcán, y mucho menos al cráter. Mantenerse fuera de cañadas ante posibles flujos de lodo, principalmente en temporada de lluvias.

PRONOSTICO DE CAIDA DE CENIZA

En caso de una exhalación de ceniza volcánica, **el pronóstico de trayectoria hacia el oeste-suroeste**, (simulando exhalación cada hora en las próximas 6 horas) a su paso por la zona oeste del estado de Puebla; zona sureste, sur y suroeste del Estado de México; **zona noreste, centro-norte y oeste del estado de Morelos** y zona norte, noroeste y oeste-noroeste del estado de Guerrero, para **las primeras 12 horas de pronóstico**, (14:00 a las 02:00 hora local). Posteriormente para las últimas 12 horas de pronóstico, (02:00 a las 14:00 hora local del día siguiente), continuarán en la zona oeste-noroeste y oeste del estado de Guerrero; zona sureste del estado de Michoacán y sobre el Océano Pacífico en donde concluirían.

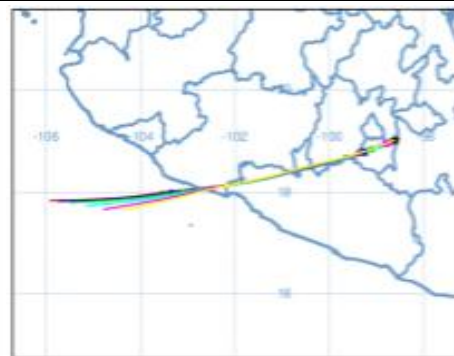

SISMOS	<p>Se registró sismo de magnitud de 3.4 grados Richter, a las 04:59:57 hrs con localización del epicentro a 45 km al este de San Felipe, Baja California.</p> <p>NO PERCIBIDO EN EL ESTADO DE MORELOS.</p>	
	<p>REPORTE DE DAÑOS A LA POBLACION</p> <div><p>PROTECCIÓN CIVIL</p><p>Sin reporte de daños a la población ni a la infraestructura en salud.</p></div>	



<http://ssm.gob.mx>



Servicios de Salud Morelos



@MorelosSalud

Callejón Borda N°3 Col. Centro C.P. 62000
Teléfono (777) 312 62 31 / 314 33 36 ext. 222

**Calle Gómez Azcárate No. 205, Col. Lomas de la Selva
C.P. 62270, Cuernavaca, Morelos. Tel.: 777 102 25 56**

INFORME DE MONITOREO DE TEMPERATURAS Y CALIDAD DEL AIRE

Fecha: 11/06/2022

Semana N° 23

Coordinación de Vigilancia Epidemiológica

Fuente: Comisión Estatal de Agua (CEAGUA)



PRONOSTICO DE TEMPERATURAS POR MUNICIPIO

Municipio	Min.	Max.	Municipio	Min.	Max.
Amacuzac	18°	35°	Tepalcingo	20°	33°
Cuautla	18°	33°	Ayala	16°	34°
Jiutepec	16°	32°	Huitzilac	06°	21°
Temixco	18°	36°	Tepoztlán	15°	34°
Tlaltizapan	18°	35°	Zacualpan	14°	28°
Axochiapan	19°	36°	Tlalquitenango	20°	37°
Cuernavaca	14°	30°	Puente de Ixtla	19°	37°
Jojutla	20°	37°			

TEMPERATURAS MÁXIMAS Y MÍNIMAS, ULTIMAS 24 HRS

Mínimas

Huitzilac	06° 21°
Tetela del Volcán	11° 23°
Totolapan	12° 23°
Ocuituco	12° 25°

Máximas

Tlaquitenango	20° 37°
Jojutla	20° 37°
Axochiapan	19° 36°
Zacatepec	18° 31°



CALIDAD DEL AIRE

ÍNDICE AIRE Y SALUD

NIVEL DE RIESGO ASOCIADO

RECOMENDACIONES

GRUPOS SENSIBLES

PARA TODA LA POBLACIÓN

Estación de Monitoreo Cuernavaca Centro, Morelos

20

Bueno

Updated on Saturday 9:00
Primary pollutant: pm10



Bajo

Se considera que el riesgo es mínimo.

Disfruta las actividades al aire libre.



<http://ssm.gob.mx>



Servicios de Salud Morelos



@MorelosSalud

Callejón Borda N°3 Col. Centro C.P. 62000
Teléfono (777) 312 62 31 / 314 33 36 ext. 222

**Calle Gómez Azcárate No. 205, Col. Lomas de la Selva
C.P. 62270, Cuernavaca, Morelos. Tel.: 777 102 25 56**

INFORME DE MONITOREO EPIDEMIOLÓGICO

Fecha: 11/06/2022

Semana N° 23

Coordinación de Vigilancia Epidemiológica

Fuente: Jurisdicciones Sanitarias del estado de Morelos.

JURISDICCION SANITARIA I:

☞ SIN EVENTOS EXTRAORDINARIOS.

JURISDICCION SANITARIA II:

☞ SIN EVENTOS EXTRAORDINARIOS.

JURISDICCION SANITARIA III:

☞ SIN EVENTOS EXTRAORDINARIOS.



<http://ssm.gob.mx>



Servicios de Salud Morelos



@MorelosSalud

Callejón Borda N°3 Col. Centro C.P. 62000
Teléfono (777) 312 62 31 / 314 33 36 ext. 222

**Calle Gómez Azcárate No. 205, Col. Lomas de la Selva
C.P. 62270, Cuernavaca, Morelos. Tel.: 777 102 25 56**